PROMIS in EPIC

Continue verhogen van onze waarde van zorg, ook in de spreekkamer

Samyra Keus, programmaleider VBHC

Liza Ruijzenaars-Sont, Senior Applicatiespecialist *MijnOLVG*, EPD-Dienst

Lotte Jorissen, Applicatiespecialist *MijnOLVG*, EPD-Dienst

Linnean, 20 juni 2019

Beter in Amsterdam



Value Based Healthcare is het leidend principe in onze Santeon samenwerking

7 ziekenhuizen leveren >11% van de ziekenhuiszorg in Nederland

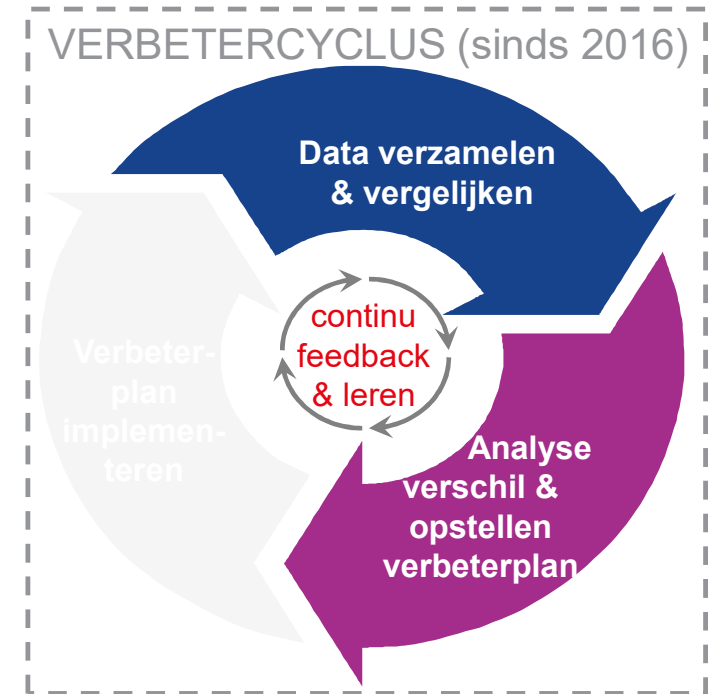
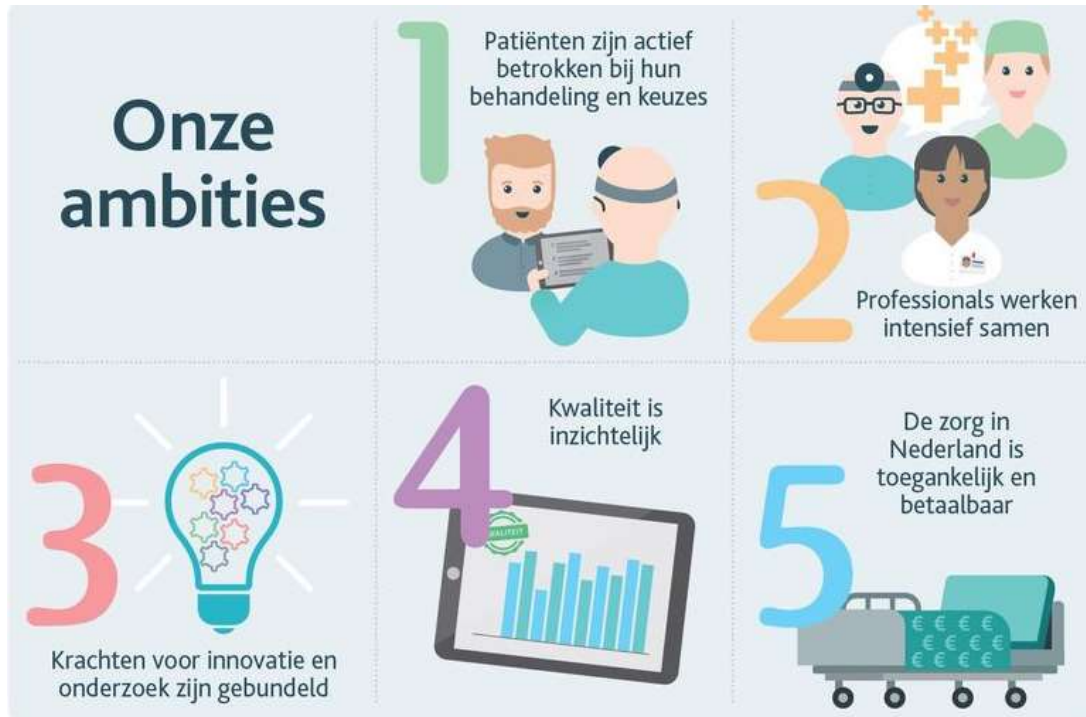

Hoe gaat het nu écht met onze patiënten?

Implementatie PROMS voor gebruik in de spreekkamer en onderlinge benchmark



**PROMIS CAT
& PROMIS-10**
op initiatief van
medisch leiders
VBHC heupartrose
(Rudolf Poolman)
en VBHC CVA
(Sander van Schaik)



Ontmoet Sam



MijnOLVG



Geachte heer **I Am Sam**

Met dit bericht willen wij u herinneren aan uw Nieuw Consult met ons ziekenhuis:

Wanneer: vrijdag 3 mei 2019

Hoe laat: 07:00 uur

Locatie: OLVG, locatie Oost

Oosterpark 9, 1091 AC Amsterdam

Waar: Polikliniek Neurologie

Met: dr. Barbie Spine

Onderstaande vragenlijsten zijn voor u beschikbaar om in te vullen voorafgaand aan uw afspraak
- Gezondheidsvragenlijst

[Klik hier om uw vragenlijsten te bekijken en in te vullen](#)

U kunt mogelijk uw gegevens verifiëren voorafgaand aan uw afspraak! Klik op de knop [Informatie bijwerken] als u deze ziet staan bij uw afspraak om uw persoonsgegevens door te nemen.

Heeft u al een afspraak of kan deze afspraak om een andere reden niet doorgaan, dan kunt u deze afspraak annuleren via MijnOLVG.

Met vriendelijke groeten,

Medewerker Polikliniek Neurologie

Telefoon: 020-5993045



BEANTWOORDEN

De afzender heeft aangegeven dat antwoorden niet zijn toegestaan.

PROMIS Vragenlijst



[Sam in MijnOLVG](#)

Gelieve geen beeldopnames maken



PROMIS in EPD

Eén systeem (Epic)

- ✓ Patiënt
- ✓ Zorgverlener
- ✓ Beheer
- ✓ Data
- Uutfaseren externe applicatie t.b.v. vragenlijsten



PROMIS in EPD

Actieve (NL) domeinen in OLVG

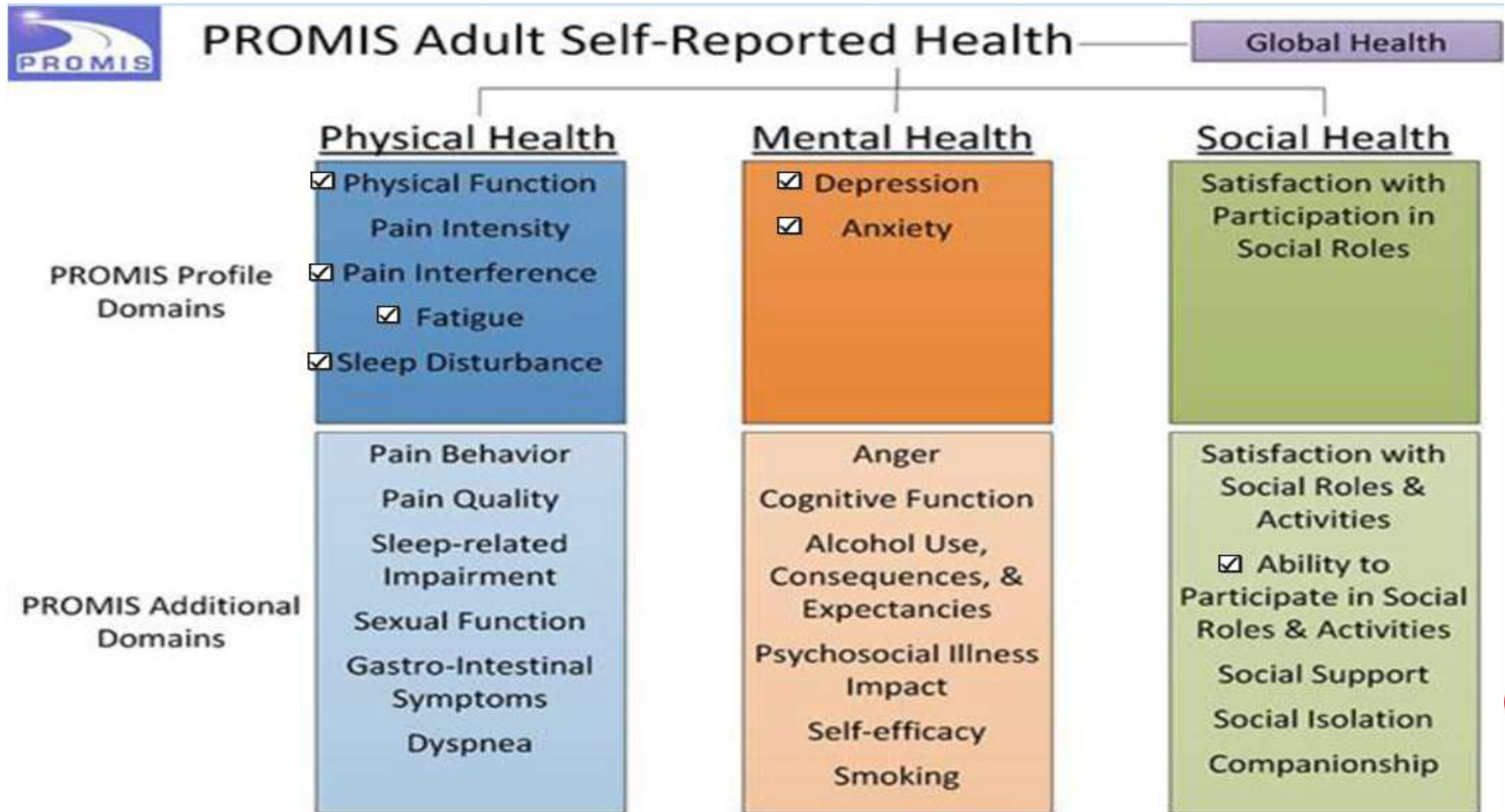

PROMIS in EPD

Teams betrokken bij implementatie

- EPD Dienst
- IT afdeling
- (Poli)klinieken
- Software leverancier EPD
- Communicatie
- Inkoop
- Juridische Zaken



PROMIS in OLVG

Go-Live

- 20/03/2019 : Neurologie
- 21/05/2019 : Orthopedie
- Alle poliklinische afspraken
 - Behalve het telefonisch consult
- 2 PROMIS CAT vragenlijsten:
 - PROMIS CAT V1.1 BELEMMERINGEN DOOR PIJN
 - PROMIS CAT V1.2 LICHAAMELIJK FUNCTIONEREN



PROMIS mét Epic in OLVG



Ontmoet de dokter: Neuroloog Dr. Spine

Na het beoordelen van zijn PROMIS scores besluiten Sam & Dr. Spine samen een behandeltraject te starten:

- Starten medicatie
- Maandelijks PROMIS vragenlijsten



PROMIS mét Epic in OLVG



Dokter B. Spine in Epic

Gelieve geen beeldopnames maken



PROMIS mét Epic in OLVG

- Resultaten
- Cijfers polikliniek pten neu
- Orth
- Ingevulde vragenlijsten



PROMIS mét Epic in OLVG

“PROMIS is een zwitsers zakmes. Het kan aandoeningsonafhankelijk en inmiddels voor meer dan 20 domeinen worden gebruikt.

Door PROMIS in EPIC te integreren kan ik de uitkomsten van de vragenlijsten op een eenvoudige wijze met mijn patiënten bespreken.

Door PROMIS CAT's verschillende malen over de tijd af te nemen krijg ik een goede indruk of het gekozen beleid ook het gewenste resultaat heeft. De weergave functie in synopsis geeft een helder overzicht voor arts en patiënt”



dr. S.M. van Schaik
neuroloog

Neurologie

Aandachtsgebieden

vasculaire neurologie, secundaire preventie van hart- en vaatziekten.

PROMIS: Wat nu?

Korte termijn

- Het verloop van de scores plotten met meerdere datapunten
 - Effect pijnmedicatie, chirurgische ingreep, etc.
- Meer afdelingen betrekken
- Meer PROMIS vragenlijsten aanbieden aan patiënten

Lange termijn

- Data vergelijken met subpopulaties
 - Effecten van interventies
 - Beslisondersteuning



Bedankt voor de aandacht



Contactgegevens

Voor eventuele verdere vragen over de bouw en implementatie van PROMIS in Epic zijn wij te bereiken op onderstaande e-mailadressen:

Liza Ruijzenaars-Sont: l.s.c.sont@olvg.nl

Lotte Jorissen: l.s.jorissen@olvg.nl

Vragen t.b.v. het VBHC traject in OLVG:

Samyra Keus: s.h.j.keus@olvg.nl



Vragen?

