

Waarde in de zorg



nu en in de toekomst

# Welkom



**Mark Kramer**

**Linnean Initiatief:  
5 jaar in vogelvlucht**





**Marieke de Boer**

PROGRAMMAMANAGER | COACH | LID  
WERKGROEPEN - Isala

**Impact van  
Linnean Initiatief &  
Patiëntenperspectief**



**Joliene Munier**

PATIENT ADVOCATE/EXPERT  
Inspire2Live, Mens achter de Patiënt



**Matthijs van der Linde**

PROJECTLEIDER LINNEAN INITIATIEF  
Zorginstituut Nederland

**Linnean Quiz:  
5 jaar in vogelvlucht**



**Marloes Zuidgeest**

PROJECTLEIDER LINNEAN INITIATIEF  
Zorginstituut Nederland

# Bestaat het netwerk van het Linnean Initiatief uit meer of minder dan 1250 leden?

Vraag 1



is meer



is minder

# Organiseerden we meer of minder dan 25 bijeenkomsten?

Vraag 2



is meer



is minder

# Verzamelden we meer of minder dan 200 praktijkvoorbeelden en inspiratieverhalen?

Vraag 3



is meer



is minder

# Aantal verhalen op linnean.nl

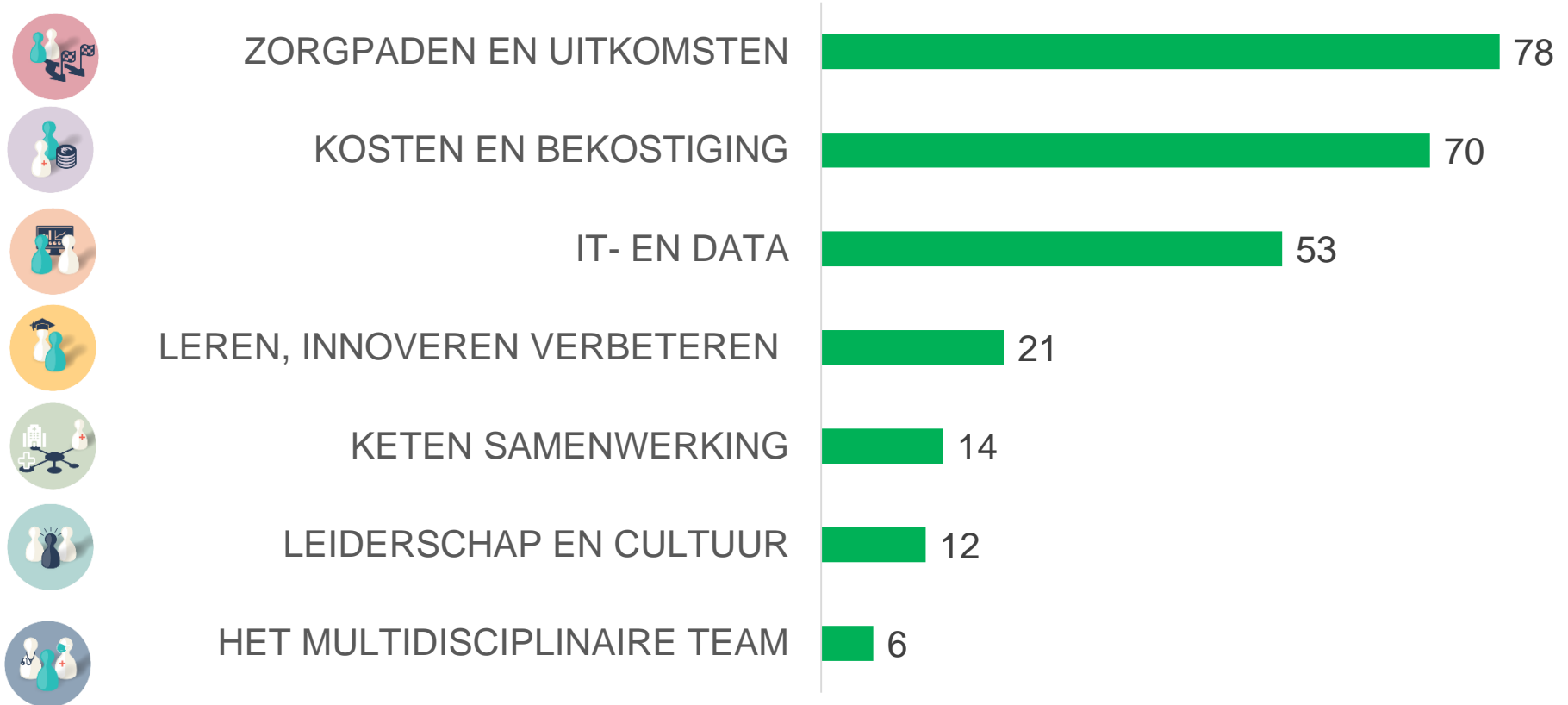



# Creëerden we met elkaar meer of minder dan 15 kennisproducten?

Vraag 4



is meer



is minder

# Alle Linnean producten op rij

Kennisbank:  
Van meten naar  
aantoonbaar  
verbeteren

QuickScan:  
Hoe waardegedreven  
werkt jouw team?

Leidraad:  
Aan de slag met  
waardegedreven zorg

Handreiking:  
In zeven stappen naar  
een waardegedreven  
zorg dashboard

Handreiking  
Archetypen  
Aandoenings-  
gerichte  
Organisaties

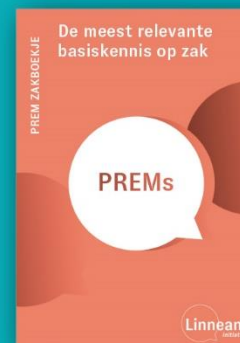
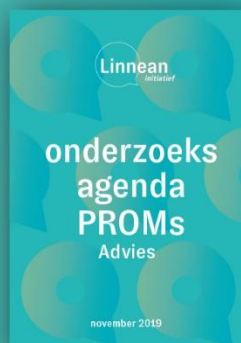

Data & IT  
ten behoeve van  
Samen Beslissen

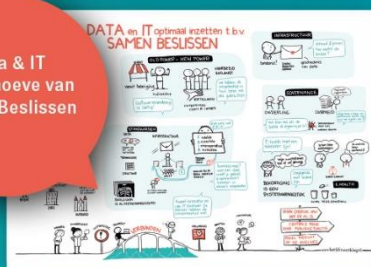

Wat werkt in de  
implementatie van  
waardegedreven  
zorg en waarom?



Op weg naar  
uitkomstgerichte  
besteding via  
zorgbundels

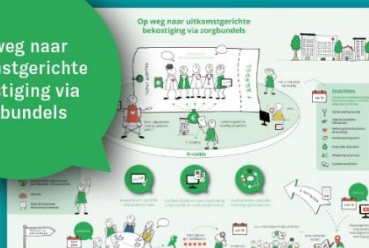

Namens de Kern- en werkgroep:  
Ton Hanselaar, MD, PhD  
Michèle van der Kemp, MSc  
Vincent Wiersma, MSc  
Mathijs van der Linde, MSc



# Hoeveel mensen zijn lid van één of meerdere werkgroepen?

Vraag 5. Schattingsvraag

# Stefan Larsson

Waarde in de zorg



nu en in de toekomst





**ICHOM 2022**  
Boston | USA

➤ **Annual Conference**  
1-3 November 2022,  
Boston Park Plaza, Boston

**10**  
YEAR ANNIVERSARY

**Outcomes Driving Positive Change:  
The New Era of Healthcare**

MEET | BE INSPIRED | MAKE CHANGE HAPPEN

ICHOM 2022 Conference | 1-3 November 2022  
Outcomes Driving Positive Change: The New Era of Healthcare

**ICHOM 2022**

Confirmed Speakers

Ernst Kuipers  
Minister of Health,  
Welfare and Sport,  
the Netherlands

Elizabeth Fowler  
Ph.D., J.D.,  
Deputy Administrator &  
Director, Center for  
Medicare & Medicaid  
Innovation (CMMI), USA

Prof. Dr. Markus Grafen  
Prof.

Dr. Micky Tripathi

Dana Gelb Safren

1-3 November 2022 | Boston Park Plaza, Boston

ICHOM 2022 Conference | 1-3 November 2022  
Outcomes Driving Positive Change: The New Era of Healthcare

Confirmed Speakers

Prof. Robert S. Kaplan  
Harvard Business School

Prof. Elizabeth Teitberg  
Harvard Business School

Alan Balch  
Ph.D., M.D., FRCGS, FRCR  
National Patient Advocate  
Innovation Health, USA

Dr. Daphne Khoo  
Ph.D., M.D., FRCGS, FRCR  
Healthcare Performance Group  
Singapore

Prof. Agnes Binagwaho  
Ph.D., M.D., FRCGS, FRCR  
Vice-Chancellor & Professor of Medicine,  
University of the Pacific, Manila  
UPH, Manila

ICHOM 2022 Conference | 1-3 November 2022  
Outcomes Driving Positive Change: The New Era of Healthcare

Confirmed Speakers

Andrea L. Psacik  
Ph.D., M.D., FRCGS, FRCR  
Chief, Center for Health and Performance  
Improvement, Harvard Medical School  
Boston, MA, USA

Kellie Patch  
Ph.D., M.D., FRCGS, FRCR  
Chief, Quality & Performance  
Improvement, November, USA

Dr. Jan Kimpfen  
Ph.D., M.D., FRCGS, FRCR  
PhD, The Netherlands

David Lansky  
Ph.D., M.D., FRCGS, FRCR  
PhD, Health-PRIME, USA

Prof. Andre Dekker  
Ph.D., M.D., FRCGS, FRCR  
Vice-Chancellor & Professor of Global  
Health, Maastricht University,  
Maastricht, The Netherlands

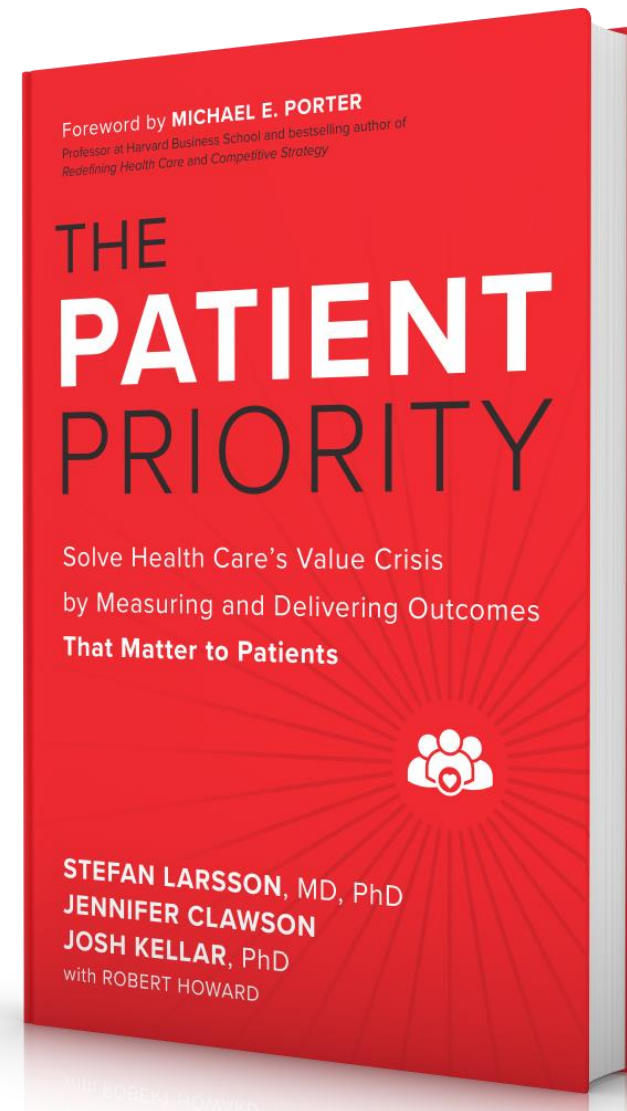

Foreword by **MICHAEL E. PORTER**  
Professor at Harvard Business School and bestselling author of  
*Redefining Health Care and Competitive Strategy*

# THE PATIENT PRIORITY

Solve Health Care's Value Crisis  
by Measuring and Delivering Outcomes  
That Matter to Patients



**STEFAN LARSSON, MD, PhD**  
**JENNIFER CLAWSON**  
**JOSH KELLAR, PhD**  
with **ROBERT HOWARD**

# Deelsessies

Ruimte – Naam deelsessie

2. Datavisualisatie & interpretatie: zo doe je dat!
3. Het Veranderspel: jij hebt de sleutel in handen!
4. Stel jij de juiste prioriteiten op Data & IT-gebied?
8. Waardegedreven zorg vereist waardegedreven bekostiging

1<sup>e</sup> etage:

11. Waarde leveren in waardegedreven zorg-
12. Implementeren van (elementen) van waardegedreven zorg: hoe evalueren we dat?



# Integraal Zorgakkoord

Samen werken aan gezonde zorg

Nederland heeft een hoogontwikkelde gezondheidszorg. Maar de **kwaliteit** en de **toegankelijkheid** van onze zorg en ondersteuning staan onder druk. De vraag naar zorg neemt toe, vooral door de vergrijzing. Tegelijkertijd zijn er grenzen aan de beschikbaarheid van zorg, door de toenemende **knop op de arbeidsmarkt**. De groeiende zorgvraag zorgt bovendien voor een uitdaging bij het **betaalbaar houden** van de zorg. Als we doorgaan op de huidige weg, loopt het vast en kan niet meer iedereen rekenen op goede en tijdige zorg en ondersteuning. Daarom werken we aan verbetering. Dat doen we **samen**: patiëntenverenigingen, zorgaanbieders, zorgverzekeraars, gemeenten en de overheid. We vragen **iedereen in Nederland** met ons mee te doen. Want alleen samen kunnen we zorgen voor goede zorg, ondersteuning én voor een gezonde samenleving.

## ! Scenario als we doorgaan op de huidige weg

Patiënten en cliënten  
geen tijdige zorg en  
ondersteuning



Overbelaste  
zorgprofessionals



Geld van ons  
nationaal inkomen  
dat nodig is voor  
zorg

13%

2021

20%

2040

Nederlandse  
werknemers die  
nodig zijn in de  
zorg



2021  
1 op de 6



2040  
1 op de 4

## Samenwerking tussen en over sectoren

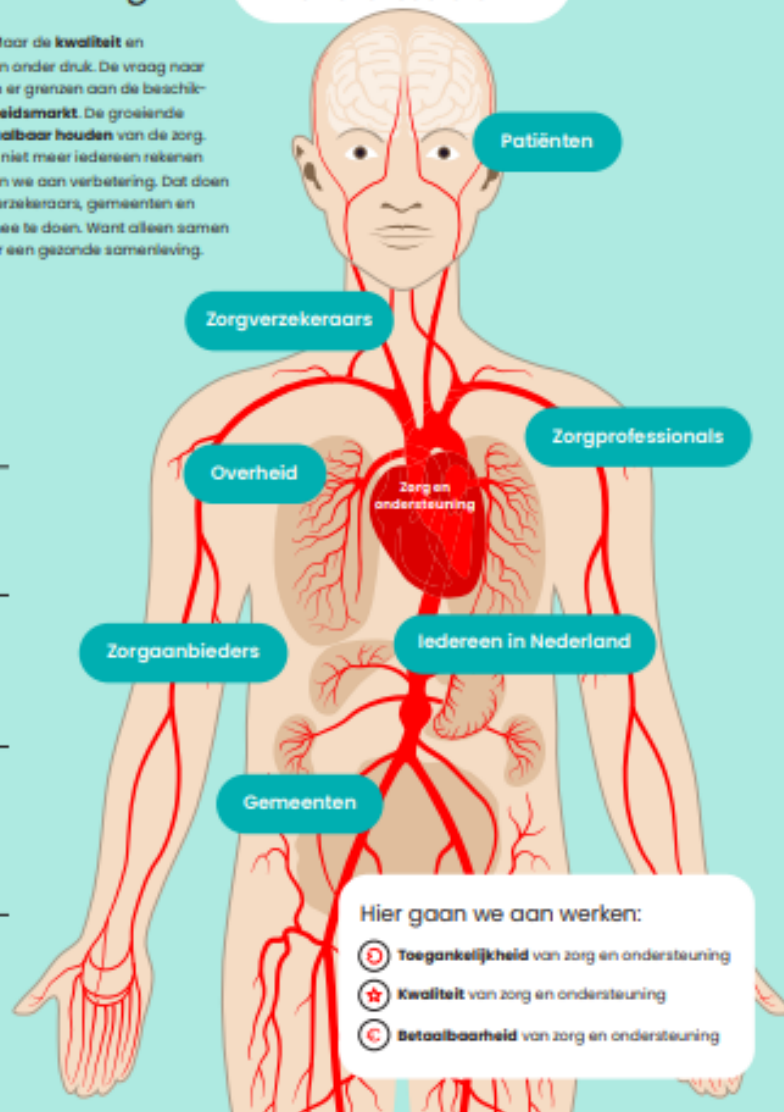

### Hier gaan we aan werken:

- Toegankelijkheid** van zorg en ondersteuning
- Kwaliteit** van zorg en ondersteuning
- Betaalbaarheid** van zorg en ondersteuning



## Waar gaan we naartoe?



**Meerwaarde voor de patiënt of cliënt**  
Zorg is aantoonbaar effectief



**Samen met de patiënt of cliënt**  
Patiënt en zorgprofessional staan samen aan het roer



**Juiste zorg op de juiste plek**  
Dichtbij huis waar het kan, verder van huis voor complexe zorg



**Gericht op gezondheid i.p.v. ziekte**  
Kwaliteit van leven staat centraal



**Goede werkomgeving voor zorgprofessionals**  
Verminderen werkdruk en administratief gedoe



## Wat gaan we doen de komende jaren?



Zorg die echt  
helpt en past bij  
de situatie van  
de patiënt



Meer samenwerking  
binnen de regio en  
tussen sectoren



Eerstelijnszorg  
laagdrempelig  
en dichtbij



Samenwerking  
sociaal domein,  
huisartsenzorg  
en ggr



Zorg voorkomen  
door gezond leven  
en preventie



Vergroten  
werkplezier  
in de zorg



Verbeteren  
van digitalisering  
en gegevens-  
uitwisseling



Verbeteren  
contractering



# Van beleidsconcurrentie naar convergentie



STEPHANIE  
DALEWEIJ  
VGZ



VINCENT  
PELGRÖM  
Nza



THEO  
KOSTER  
Patiënten-  
perspectief



MARK  
KRAMER  
AmsterdamUMC



WILLEMIJN  
KROL  
Zorginstituut  
Nederland



# Nieuwe uitkomstmaten spelen een rol bij het bepalen van de effectiviteit.

Stelling 1



= eens



= niet eens

# Over 5 jaar betalen we niet meer voor productie maar voor uitkomsten van zorg.

Stelling 2



= eens



= niet eens

# Het ziekenhuis verdwijnt als full-service instituut.

Stelling 3



= eens



= niet eens

# Zonder de patiënt geen innovatie.

Stelling 5



= eens



= niet eens

# Het Linnean Initiatief is nog niet klaar.

Stelling 6



= eens



= niet eens

Waarde in de zorg,  
nu en in de toekomst

bedankt

Linnean  
initiatief

29 september

#WijZijnLinnean



**Borrel**

